

# KUNST HALLE BREMEN



➤ Hippolyte Lecomte (\*1781 - † 1857), Lithograph François Séraphin Delpech (\*Paris 1778 - † 1825), Drucker  
*Princesse de la cour de Charles VI., Blatt 36 der Folge "Zivile und militärische Kostüme der französischen Monarchie seit 1200", 1820*

<b>Abmessungen</b>	Darstellung: 188 x 136 mm Blatt: 218 x 160 mm
<b>Raum</b>	nicht ausgestellt
<b>Inventarnummer</b>	1967/683
<b>Permalink</b>	➤ <a href="https://onlinekatalog.kunsthalle-bremen.de/DE-MUS-027614/object/98564">DE-MUS-027614/object/98564</a>

# KUNST HALLE BREMEN

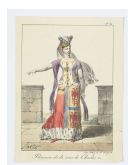

↗ Hippolyte Lecomte (\*1781 - † 1857), Lithograph  
François Séraphin Delpech (\*Paris 1778 - † 1825), Drucker  
*Princesse de la cour de Charles VI., Blatt 36 der Folge "Zivile und militärische Kostüme der französischen Monarchie seit 1200", 1820*

## Werkinformationen

<b>Künstler</b>	Hippolyte Lecomte (*1781 - † 1857), Lithograph François Séraphin Delpech (*Paris 1778 - † 1825), Drucker
<b>Werk</b>	<b>Titel</b> Princesse de la cour de Charles VI., Blatt 36 der Folge "Zivile und militärische Kostüme der französischen Monarchie seit 1200" <b>Entstehungsdatum</b> 1820
<b>Grunddaten</b>	<b>Abmessungen:</b> Darstellung: 188 x 136 mm Blatt: 218 x 160 mm Werktyp: Druckgraphik Technik: Lithographie, koloriert <b>Bezeichnungen:</b> rechts oberhalb der Darstellung nummeriert: N°. 36. unten links innerhalb der Darstellung monogrammiert: Hte ["te" hochgestellt] L rechts unterhalb der Darstellung bezeichnet: Imp. lithog. de F. Delpech unten Mitte unterhalb der Darstellung betitelt: Princesse de la cour de Charles VI. verso bezeichnet: 67/683 [Inventarnummer] <b>Stempel:</b> unten links: Prägestempel Kunsthalle Bremen <b>Erwerbsinformation:</b> 1967 Erworben 1967
<b>Objektreferenz</b>	Teil von Hippolyte Lecomte (*1781 - † 1857), Lithograph / François Séraphin Delpech (*Paris 1778 - † 1825), Drucker, Zivile und militärische Kostüme der französischen Monarchie seit 1200
<b>Creditline</b>	Kunsthalle Bremen - Der Kunstverein in Bremen

# KUNST HALLE BREMEN

---



↗ Hippolyte Lecomte (\*1781 - † 1857), Lithograph  
François Séraphin Delpech (\*Paris 1778 - † 1825), Drucker  
*Princesse de la cour de Charles VI., Blatt 36 der Folge "Zivile und  
militärische Kostüme der französischen Monarchie seit 1200", 1820*

---

Enthalten in der  
Kollektion:

↗ Digitalisierung der französischen und japanischen Graphik



**Digitalisierung der  
französischen und  
japanischen Graphik**