

**KUNST  
HALLE  
BREMEN**



➤ Abraham Bloemaert (\*Gorinchem (Gorkum) 1566 - † Utrecht 1651),  
Zeichner  
*Studie kahler Bäume*, 1581-1651

---

|                       |  |
|-----------------------|--|
| <b>Abmessungen</b>    | Blatt: 244 x 198 mm  |
| <b>Raum</b>           | Werk nicht ausgestellt. Vorlage auf Anfrage möglich.   |
| <b>Inventarnummer</b> | 1952/123   |
| <b>Permalink</b>      | ➤ <a href="https://nbn-resolving.org/urn:nbn:de:hbz:5:1-63862-p0071-9">DE-MUS-027614/object/9852</a> |

---

# KUNST HALLE BREMEN

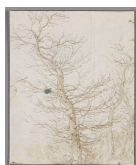

↗ Abraham Bloemaert (\*Gorinchem (Gorkum) 1566 - † Utrecht 1651),  
Zeichner  
*Studie kahler Bäume*, 1581-1651

## Werkinformationen

|                                     |  |
|-------------------------------------|--|
| <b>Künstler</b>                     | Abraham Bloemaert (*Gorinchem (Gorkum) 1566 - † Utrecht 1651), Zeichner  |
| <b>Werk</b>                         | <p><b>Titel</b><br/>Studie kahler Bäume</p> <p><b>Entstehungsdatum</b><br/>1581-1651</p>   |
| <b>Grunddaten</b>                   | <p><b>Abmessungen:</b><br/>Blatt: 244 x 198 mm<br/>Werktyp: Studie<br/>Technik: Feder in Braun, hellbraun laviert, über Vorzeichnung mit schwarzer Kreide, blaugrün laviert als Grundierung, Einfassungslinie in Feder in Braun</p> <p><b>Bezeichnungen:</b><br/>unten links mit Feder in Braun bezeichnet: A. Bloemaert<br/>verso mit Stift in Schwarz bezeichnet: gJkd</p> <p><b>Stempel:</b><br/>unten rechts: CE [Ehrenfried Castens (1895–1985), Bremen] (nicht bei Lugt)</p> <p><b>Wasserzeichen:</b><br/>bekrönter Adler mit zwei Schlangen [?] auf der Brust und angehängtem VD (lt. PPT Briquet 189)</p> <p><b>Erwerb information:</b><br/>1952<br/>Geschenk Dr. med. Ehrenfried Castens 1951</p> |
| <b>Creditline</b>                   | Kunsthalle Bremen - Der Kunstverein in Bremen, Foto: Die Kulturgutscanner<br>www.kulturgutscanner.de, Public Domain Mark 1.0   |
| <b>Enthalten in der Kollektion:</b> | ↗ Restaurierung Niederländischer Zeichnungen des 15.-18. Jahrhunderts  |

# KUNST HALLE BREMEN

---



↗ Abraham Bloemaert (\*Gorinchem (Gorkum) 1566 - † Utrecht 1651),  
Zeichner  
*Studie kahler Bäume*, 1581-1651

---



**Restaurierung  
Niederländischer  
Zeichnungen des 15.-18.  
Jahrhunderts**