

**KUNST
HALLE
BREMEN**

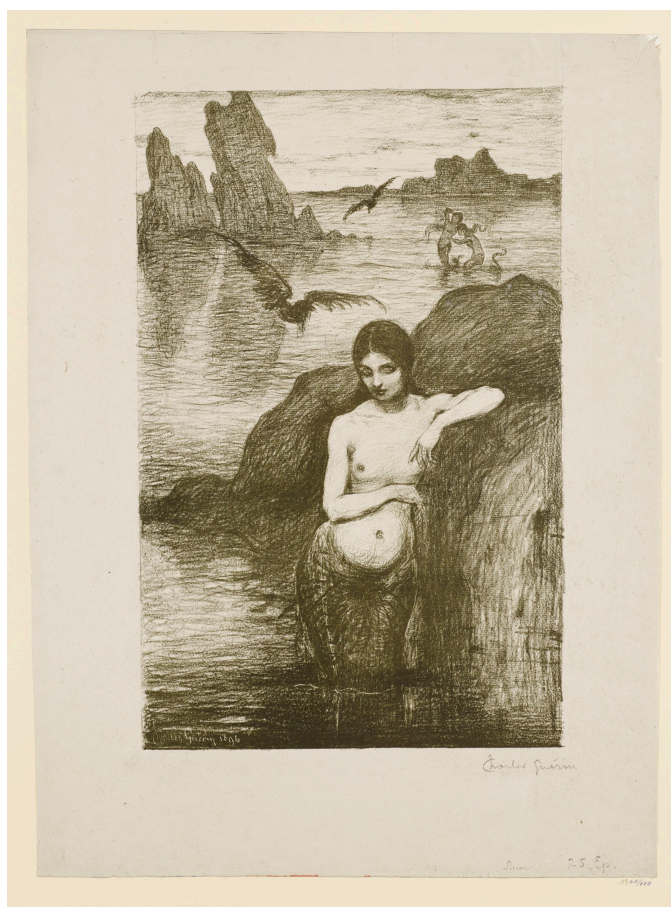

↗ Charles Guérin (*1875 - † 1939), Lithograph
Meerjungfrau, 1896

Abmessungen	Darstellung: 457 x 294 mm Blatt: 586 x 428 mm
Raum	Werk nicht ausgestellt. Vorlage auf Anfrage möglich.
Inventarnummer	1965/548
Permalink	↗ DE-MUS-027614/object/86248

KUNST HALLE BREMEN



↗ Charles Guérin (*1875 - † 1939), Lithograph
Meerjungfrau, 1896

Werkinformationen

Künstler	Charles Guérin (*1875 - † 1939), Lithograph
Werk	<p>Titel Meerjungfrau</p> <p>Entstehungsdatum 1896</p>
Grunddaten	<p>Abmessungen: Darstellung: 457 x 294 mm Blatt: 586 x 428 mm</p> <p>Werktyp: Druckgraphik</p> <p>Technik: Lithographie</p> <p>Bezeichnungen: unten links innerhalb der Darstellung mit im Stein signiert und datiert: Charles Guérin 1896 rechts unterhalb der Darstellung eigenhändig mit Bleistift signiert: Charles Guérin unten rechts unterhalb der Darstellung von fremder Hand mit Bleistift betitelt: Sirene unten rechts unterhalb der Darstellung von fremder Hand mit Bleistift bezeichnet: 25 Ep.</p> <p>Stempel: links unterhalb der Darstellung: Prägestempel Kunsthalle Bremen</p> <p>Werkverzeichnisse: • IFF après 1800 IX unbeschrieben</p> <p>Erwerb information: 1905 Vermächtnis Dr. Hermann Henrich Meier jun. 1905, 1965 nachinventarisiert</p>
Creditline	Kunsthalle Bremen - Der Kunstverein in Bremen, Foto: Die Kulturgutscanner www.kulturgutscanner.de, Public Domain Mark 1.0
Enthalten in der Kollektion:	↗ Digitalisierung der französischen und japanischen Graphik



↗ Charles Guérin (*1875 - † 1939), Lithograph
Meerjungfrau, 1896



**Digitalisierung der
französischen und
japanischen Graphik**