KUNST
HALLE
BREMEN

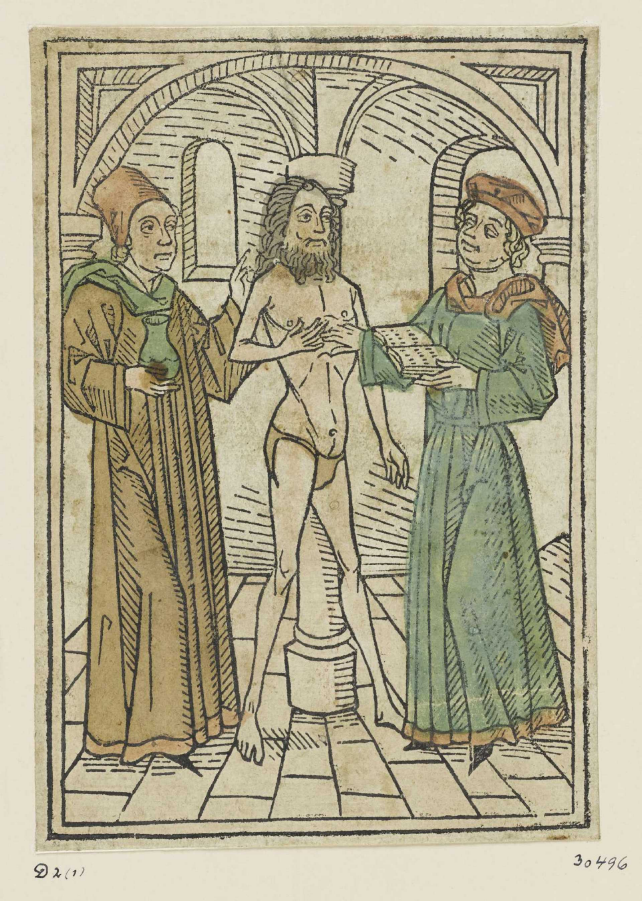

↗ Anonym, deutsch, 15. Jahrhundert (*1401 - † 1500), Formschneider
Johann Bämler (*1425 - † 1503), Drucker
Zwei Ärzte untersuchen einen Patienten, aus: Conradus de Megenberg, "Buch der Natur", Augsburg 1475, vor 1475

Abmessungen	Holzstock: 184 x 124 mm Blatt: 189 x 129 mm
Raum	Werk nicht ausgestellt. Vorlage auf Anfrage möglich.
Inventarnummer	30496
Permalink	↗ DE-MUS-027614/object/45268

KUNST HALLE BREMEN

↗ Anonym, deutsch, 15. Jahrhundert (*1401 - † 1500), Formschneider
Johann Bämler (*1425 - † 1503), Drucker
Zwei Ärzte untersuchen einen Patienten, aus: Conradus de Megenberg, "Buch der Natur", Augsburg 1475 , vor 1475

Werkinformationen

Künstler	Anonym, deutsch, 15. Jahrhundert (*1401 - † 1500), Formschneider Johann Bämler (*1425 - † 1503), Drucker
Werk	**Titel** Zwei Ärzte untersuchen einen Patienten, aus: Conradus de Megenberg, "Buch der Natur", Augsburg 1475 **Entstehungsdatum** vor 1475 **Veröffentlichungsdatum** 1475
Grunddaten	**Abmessungen:** Holzstock: 184 x 124 mm Blatt: 189 x 129 mm Werktyp: Druckgraphik Technik: Holzschnitt, coloriert **Bezeichnungen:** unbezeichnet **Erwerbsinformation:** Alter Bestand (vor 1891)
Objektreferenz	Teil von Anonym, deutsch, 15. Jahrhundert (*1401 - † 1500), Formschneider / Johann Bämler (*1425 - † 1503), Drucker, Conradus de Megenberg, "Buch der Natur", Augsburg 1475
Creditline	Kunsthalle Bremen - Der Kunstverein in Bremen
Enthalten in der Kollektion:	↗ Die Sammlung Hieronymus Klugkist – Der Grundpfeiler des Bremer Kupferstichkabinetts

KUNST HALLE BREMEN

↗ Anonym, deutsch, 15. Jahrhundert (*1401 - † 1500), Formschneider
Johann Bämler (*1425 - † 1503), Drucker
Zwei Ärzte untersuchen einen Patienten, aus: Conradus de Megenberg, "Buch der Natur", Augsburg 1475 , vor 1475

Die Sammlung Hieronymus Klugkist – Der Grundpfeiler des Bremer Kupferstichkabinetts