

**KUNST
HALLE
BREMEN**

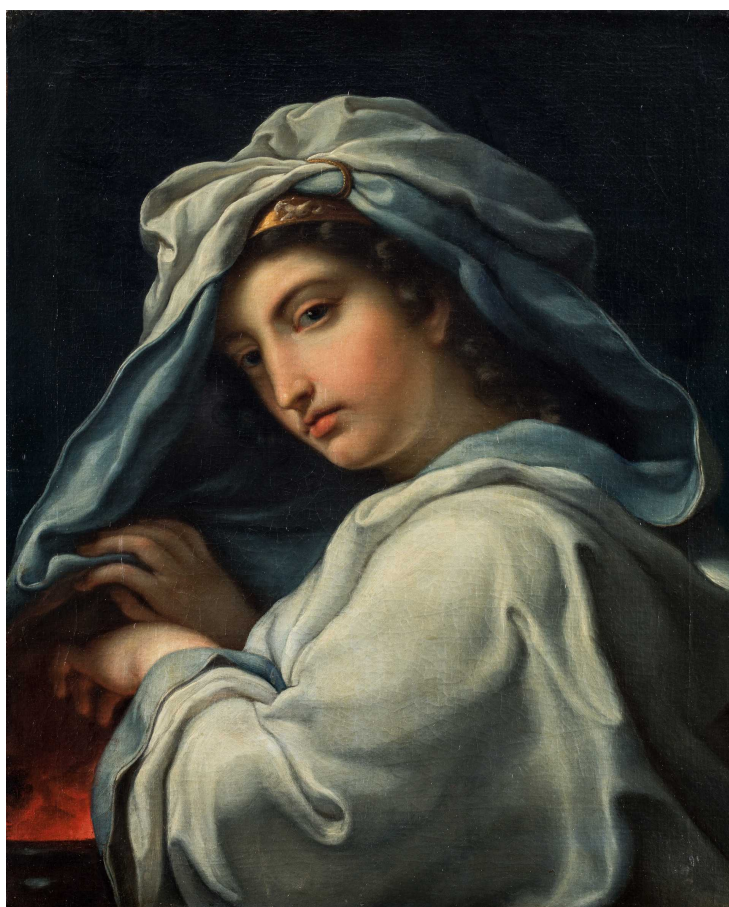

↗ möglicherweise von Paolo de Matteis (*Piana del Cilento/Neapel 1662 - † Neapel 1728), Maler
Allegorie des Winters, undatiert

Abmessungen	Objekt: 67 x 54,5 cm
Raum	nicht ausgestellt
Inventarnummer	1029-1970/16
Permalink	↗ DE-MUS-027614/object/3540

KUNST HALLE BREMEN



↗ möglicherweise von Paolo de Matteis (*Piana del Cilento/Neapel 1662 - † Neapel 1728), Maler
Allegorie des Winters, undatiert

Werkinformationen

Künstler	möglicherweise von Paolo de Matteis (*Piana del Cilento/Neapel 1662 - † Neapel 1728), Maler
Werk	Titel Allegorie des Winters Entstehungsdatum undatiert
Grunddaten	Abmessungen: Objekt: 67 x 54,5 cm Werktyp: Gemälde Technik: Öl auf Leinwand, doubliert Erwerbsinformation: 1970 Erworben aus Mitteln der Freien Hansestadt Bremen (Stadtgemeinde) 1970
Creditline	Kunsthalle Bremen - Der Kunstverein in Bremen

Enthalten in der Kollektion: ↗ Provenienzforschung in der Kunsthalle Bremen



Provenienzforschung in der

KUNST HALLE BREMEN



↗ möglicherweise von Paolo de Matteis (*Piana del Cilento/Neapel
1662 - † Neapel 1728), Maler
Allegorie des Winters, undatiert

Kunsthalle Bremen