

**KUNST
HALLE
BREMEN**

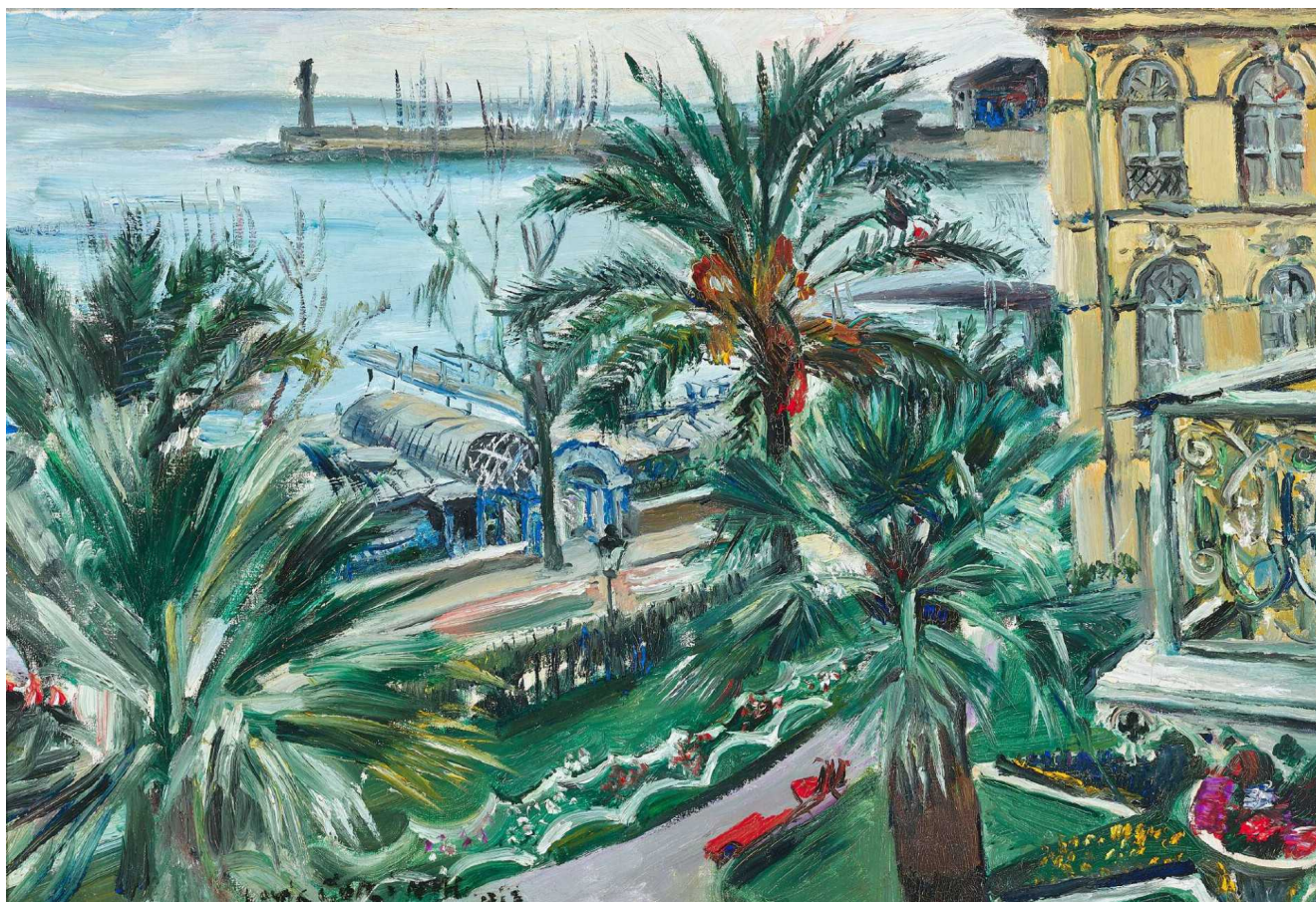

➤ Lovis Corinth (*Tapiiau/Ostpreußen 1858 - † Zandvoort/Holland 1925),
Maler
An der Riviera (Mentone), 1913

Abmessungen	Objekt: 43 x 62 cm
Raum	nicht ausgestellt
Inventarnummer	557-1949/1
Permalink	➤ DE-MUS-027614/object/259

KUNST HALLE BREMEN

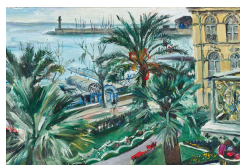

↗ Lovis Corinth (*Tapiau/Ostpreußen 1858 - † Zandvoort/Holland 1925), Maler
An der Riviera (Mentone), 1913

Werkinformationen

Künstler	Lovis Corinth (*Tapiau/Ostpreußen 1858 - † Zandvoort/Holland 1925), Maler
Werk	<p>Titel An der Riviera (Mentone)</p> <p>Entstehungsdatum 1913</p>
Grunddaten	<p>Abmessungen: Objekt: 43 x 62 cm Werktyp: Gemälde Technik: Öl auf Leinwand</p> <p>Bezeichnungen: unten links signiert und datiert: Lovis Corinth 1913</p> <p>Erwerb information: 1949 Erworben aus Mitteln der Freien Hansestadt Bremen (Stadtgemeinde) 1949</p>
Provenienz	<p>September 1932 Kurt Specht Monatsleihgabe in der Kunsthalle Bremen 1946 Antonie Specht als Erbes ihres Ehemanns Dr. Kurt Specht 20.5.1949 Kunsthalle Bremen - Der Kunstverein in Bremen erworben von Antonie Specht aus aus Mitteln der Freien Hansestadt Bremen (Stadtgemeinde)</p>
Creditline	Kunsthalle Bremen - Der Kunstverein in Bremen
Enthalten in der Kollektion:	↗ Provenienzforschung in der Kunsthalle Bremen

KUNST HALLE BREMEN



↗ Lovis Corinth (*Tapiau/Ostproußen 1858 - † Zandvoort/Holland 1925), Maler
An der Riviera (Mentone), 1913



**Provenienzforschung in der
Kunsthalle Bremen**