

**KUNST
HALLE
BREMEN**



➤ Johann Sperl (*Fürth 1840 - † Aibling 1914), Maler
Blühender Apfelbaum, undatiert

Abmessungen	Objekt: 33,3 x 31,5 cm
Raum	nicht ausgestellt
Inventarnummer	771-1958/20
Permalink	➤ DE-MUS-027614/object/1638

Werkinformationen

KUNST HALLE BREMEN

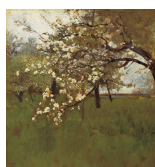

↗ Johann Sperl (*Fürth 1840 - † Aibling 1914), Maler
Blühender Apfelbaum, undatiert

Künstler Johann Sperl (*Fürth 1840 - † Aibling 1914), Maler

Werk **Titel**
Blühender Apfelbaum
Entstehungsdatum
undatiert

Grunddaten **Abmessungen:**
Objekt: 33,3 x 31,5 cm
Werktyp: Gemälde
Technik: Öl auf Leinwand
Erwerbsinformation:
1958
Erworben von der Kunsthalle Bremen 1958

Creditline Kunsthalle Bremen - Der Kunstverein in Bremen

**Enthalten in der
Kollektion:** ↗ Provenienzforschung in der Kunsthalle Bremen



**Provenienzforschung in der
Kunsthalle Bremen**

KUNST HALLE BREMEN



↗ Johann Sperl (*Fürth 1840 - † Aibling 1914), Maler
Blühender Apfelbaum, undatiert
