

➤ Friedrich Nerly (*Erfurt 1807 - † Venedig 1878), Maler
Das Kastell von Olevano (Studie), undatiert

Abmessungen	Objekt: 31 x 41 cm
Raum	Werk nicht ausgestellt. Vorlage auf Anfrage möglich.
Inventarnummer	635-1954/5
Permalink	➤ DE-MUS-027614/object/1179

Werkinformationen

KUNST HALLE BREMEN



↗ Friedrich Nerly (*Erfurt 1807 - † Venedig 1878), Maler
Das Kastell von Olevano (Studie), undatiert

Künstler	Friedrich Nerly (*Erfurt 1807 - † Venedig 1878), Maler
Werk	Titel Das Kastell von Olevano (Studie) Entstehungsdatum undatiert
Grunddaten	Abmessungen: Objekt: 31 x 41 cm Werktyp: Gemälde Technik: Öl über schwarzer Kreide auf Papier Bezeichnungen: rechts signiert und bezeichnet: Nerly Il Castello d Olevano Erwerbsinformation: 1954 Erworben aus Mitteln der Freien Hansestadt Bremen (Stadtgemeinde) 1954
Provenienz	15.6.1954 Marianne Schmidt 15.6.1954 Kunsthalle Bremen - Der Kunstverein in Bremen erworben aus Mitteln der Freien Hansestadt Bremen (Stadtgemeinde)
Creditline	Kunsthalle Bremen - Der Kunstverein in Bremen
Enthalten in der Kollektion:	↗ Provenienzforschung in der Kunsthalle Bremen



KUNST HALLE BREMEN

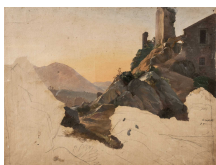

↗ Friedrich Nerly (*Erfurt 1807 - † Venedig 1878), Maler
Das Kastell von Olevano (Studie), undatiert

Provenienzforschung in der Kunsthalle Bremen